

## Resum Unitats d'Actuació arbrades

### Unitat d'Actuació : Sucs

Punt inventari	Diàmetre							
	10	15	20	25	30	35	40	
1	14	17	7	6	0	0	0	
2	22	16	9	4	0	0	0	
3	18	9	14	6	0	0	0	
4	21	12	9	0	0	0	0	
5	21	12	3	3	1	0	0	
6	10	17	7	2	2	0	0	
mitjana	17,67	13,83	8,17	3,50	0,50	0,00	0,00	
UA 1	563	441	260	111	16	0	0	1391

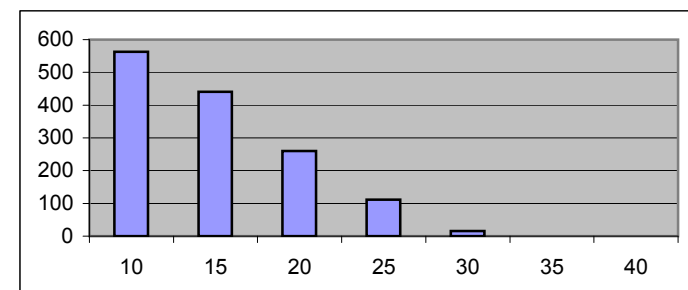

### Unitat d'Actuació 2: Sucs

Punt inventari	Diàmetre							
	10	15	20	25	30	35	40	
7	19	10	3	2	1	2	0	
9	8	9	7	3	4	3	0	
10	6	9	6	1	1	2	1	
11	8	14	4	2	1	3	1	
mitjana	10,25	10,50	5,00	2,00	1,75	2,50	0,50	
UA 2	326	334	159	64	56	80	16	1035

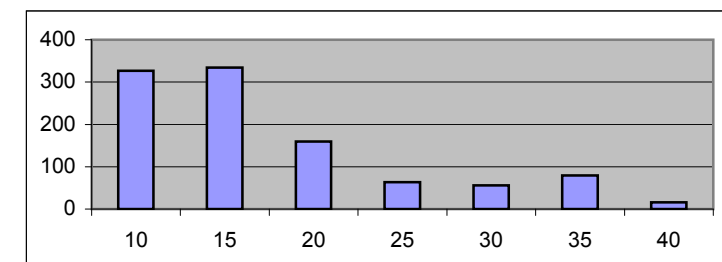

### Unitat d'Actuació 3: Sucs

Punt inventari	Diàmetre							
	10	15	20	25	30	35	40	
8	19	15	5	2	0	0	0	
12	15	12	6	3	0	0	0	
13	20	15	15	5				
31								
mitjana	17,50	13,50	10,50	4,00	0,00	0,00	0,00	
UA 3	557	430	334	127	0	0	0	1449

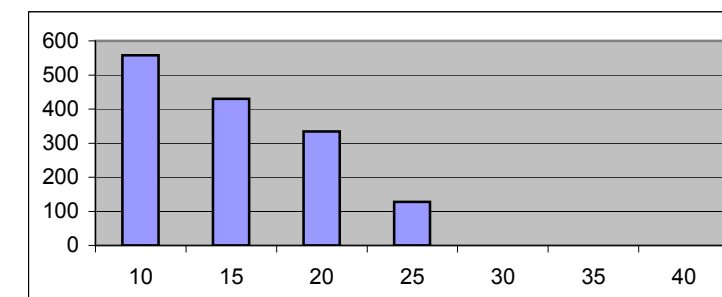

**Unitat d'Actuació 4: Sucs**

		Diàmetre						
Punt inventari	10	15	20	25	30	35	40	
16	12	11	15	8	0	0	0	
mitjana	12,00	11,00	15,00	8,00	0,00	0,00	0,00	
UA 4	382	350	478	255	0	0	0	1465

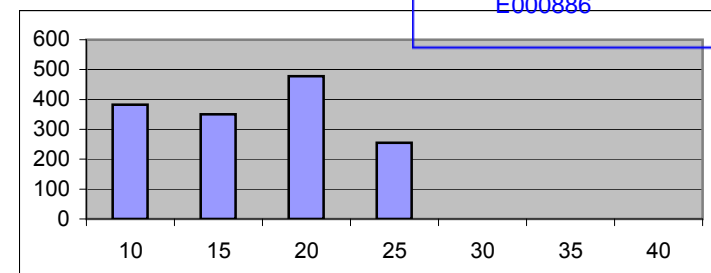
**Unitat d'Actuació 5: Sucs**

		Diàmetre						
Punt inventari	10	15	20	25	30	35	40	
14	13	11	3	1	5	4		
mitjana	13,00	11,00	3,00	1,00	5,00	4,00		
UA 5	414	350	96	32	159	127	32	1210

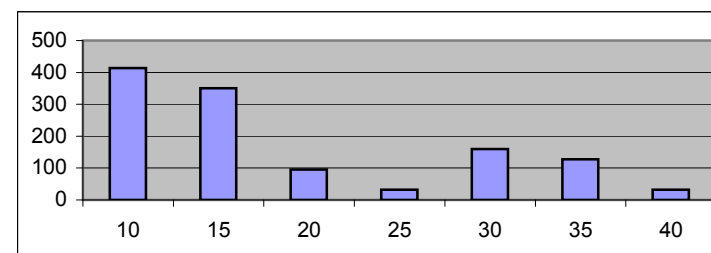
**Unitat d'Actuació 6: Sucs**

		Diàmetre						
Punt inventari	10	15	20	25	30	35	40	
15	11	7	7	6	5	3	3	
mitjana	11,00	7,00	7,00	6,00	5,00	3,00	3,00	
UA 6	350	223	223	191	159	96	96	1338

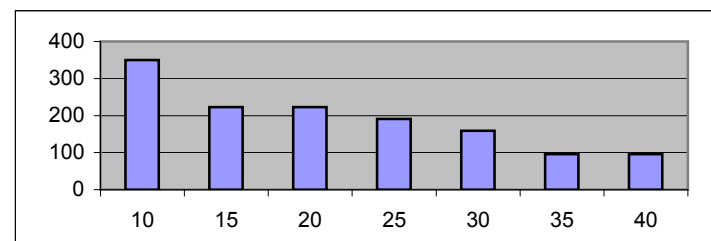
**Unitat d'Actuació 7: Sucs**

		Diàmetre						
Punt inventari	10	15	20	25	30	35	40	
19	15	3	5	7	7	0	0	
20	0	0	3	6	2	5	2	
21	14	9	6	7	2	3	0	
mitjana	9,67	4,00	4,67	6,67	3,67	2,67	0,67	
UA 7	308	127	149	212	117	85	21	1019

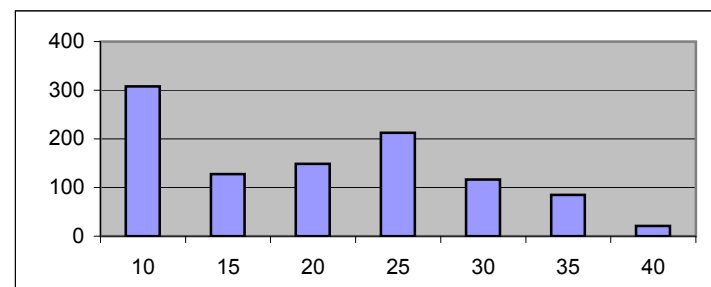

**Unitat d'Actuació 8: Sucs**

	Diàmetre							
Punt inventari	10	15	20	25	30	35	40	
22	12	3	11	9	0	0	0	
mitjana	12,00	3,00	11,00	9,00	0,00	0,00	0,00	
UA 8	382	96	350	287	0	0	0	1115

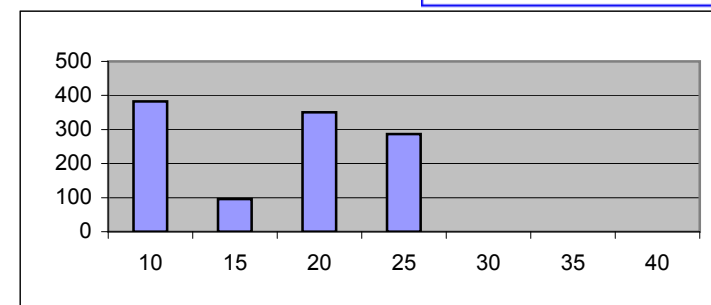
**Unitat d'Actuació 9: Sucs**

	Diàmetre							
Punt inventari	10	15	20	25	30	35	40	
23	12	15	6	4	0	0	0	
mitjana	12,00	15,00	6,00	4,00	0,00	0,00	0,00	
UA 9	382	478	191	127	0	0	0	1178

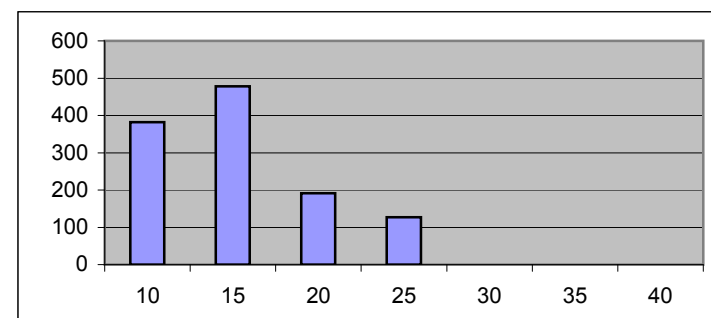
**Unitat d'Actuació 10: La Cerdera**

	Diàmetre							
Punt inventari	10	15	20	25	30	35	40	
25	8	14	7	8	0	0	0	
26	4	11	7	5	0	0	0	
27	0	0	3	6	2	2	0	
28	0	0	1	7	3	3	1	
mitjana	3,00	6,25	4,50	6,50	1,25	1,25	0,25	
UA 9	96	199	143	207	40	40	8	732

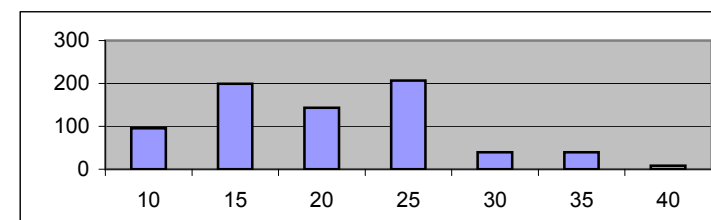



**Unitat d'Actuació 11: La Cerdera**

	Diàmetre							
Punt inventari	10	15	20	25	30	35	40	
29	0	0	0	13	0	4	2	
mitjana	0,00	0,00	0,00	13,00	0,00	4,00	2,00	
UA 9	0	0	0	414	0	127	64	605

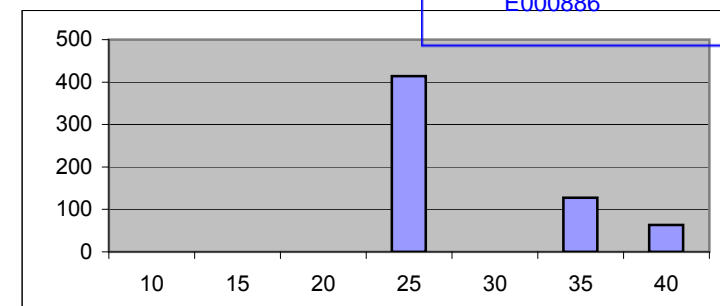

**Unitat d'Actuació 12: Xoperal Tòfol**

	Diàmetre							
Punt inventari	10	15	20	25	30	35	40	
30	0	4	6	1	2	6	2	
mitjana	0,00	4,00	6,00	1,00	2,00	6,00	2,00	
UA 9	0	127	191	32	64	191	64	669

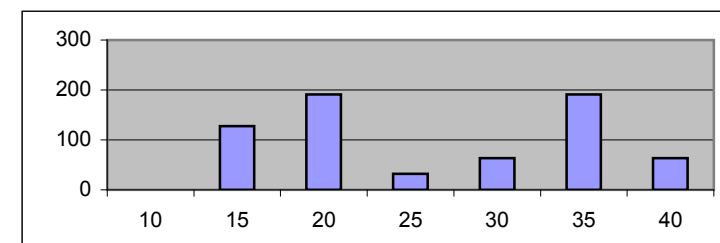

**Unitat d'Actuació 14: 'El Vilot'**

	Diàmetre							
Punt inventari	10	15	20	25	30	35	40	
17	0	5	6	6	3	1	0	
18	10	12	7	0	0	0	0	
mitjana	5,00	8,50	6,50	3,00	1,50	0,50	0,00	
UA 9	159	271	207	96	48	16	0	796

